



ΚΥΠΡΙΑΚΗ ΔΗΜΟΚΡΑΤΙΑ
ΥΠΟΥΡΓΕΙΟ ΟΙΚΟΝΟΜΙΚΩΝ



ΣΤΑΤΙΣΤΙΚΗ ΥΠΗΡΕΣΙΑ
1444 ΛΕΥΚΩΣΙΑ

5 Δεκεμβρίου, 2017

ΔΕΛΤΙΟ ΤΥΠΟΥ

ΕΓΓΕΓΡΑΜΜΕΝΟΙ ΑΝΕΡΓΟΙ: ΝΟΕΜΒΡΙΟΣ 2017

Με βάση τα στοιχεία που τηρούνται στα Επαρχιακά Γραφεία Εργασίας, ο αριθμός των εγγεγραμμένων ανέργων στο τέλος Νοεμβρίου 2017, έφτασε τα 33.780 πρόσωπα. Με βάση τα στοιχεία διορθωμένα για εποχικές διακυμάνσεις, τα οποία δείχνουν την τάση της ανεργίας, ο αριθμός των εγγεγραμμένων ανέργων το Νοέμβριο 2017 μειώθηκε στα 31.045 πρόσωπα σε σύγκριση με 31.497 τον προηγούμενο μήνα. (Πίνακας 1)

Σε σύγκριση με το Νοέμβριο του 2016 σημειώθηκε μείωση 6.866 προσώπων ή 16,9% που αποδίδεται κυρίως στους τομείς των κατασκευών (μείωση 1.272 ανέργων), του εμπορίου (μείωση 1.245), της δημόσιας διοίκησης (μείωση 859), των χρηματοπιστωτικών και ασφαλιστικών δραστηριοτήτων (μείωση 661), της μεταποίησης (μείωση 590), των δραστηριοτήτων υπηρεσιών παροχής καταλύματος και υπηρεσιών εστίασης (μείωση 397) και στους νεοεισερχόμενους στην αγορά εργασίας (μείωση 728). (Πίνακας 2)

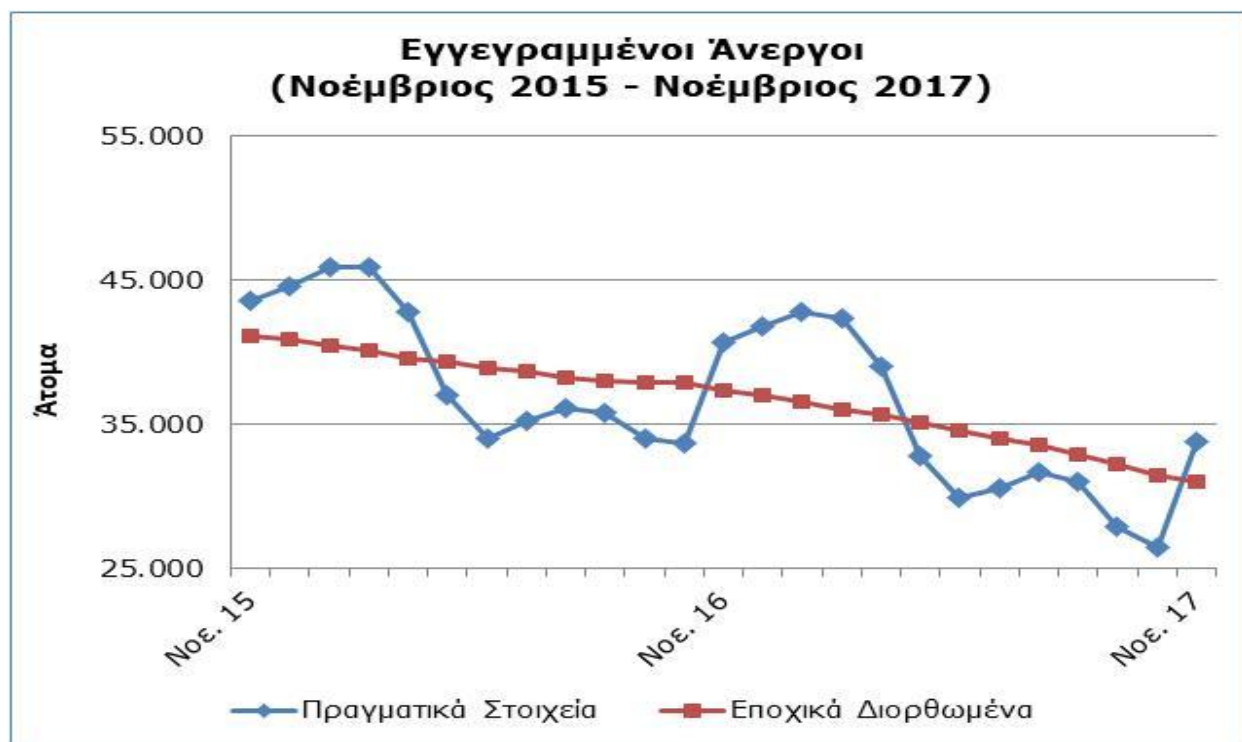

Πίνακας 1

Μήνας και Έτος	Εγγεγραμμένοι Άνεργοι - Πραγματικά Στοιχεία	Εγγεγραμμένοι Άνεργοι - Εποχικά Διορθωμένα Στοιχεία
<u>2017</u>		
Νοέμβριος	33.780	31.045
Οκτώβριος	26.436	31.497
Σεπτέμβριος	27.951	32.272
Αύγουστος	31.003	32.965
Ιούλιος	31.670	33.543
Ιούνιος	30.577	34.012
Μάιος	29.922	34.621
Απρίλιος	32.804	35.101
Μάρτιος	39.088	35.646
Φεβρουάριος	42.326	36.082
Ιανουάριος	42.839	36.561
<u>2016</u>		
Δεκέμβριος	41.852	37.066
Νοέμβριος	40.646	37.348
Οκτώβριος	33.706	37.870
Σεπτέμβριος	34.007	37.875
Αύγουστος	35.786	37.986
Ιούλιος	36.112	38.226
Ιούνιος	35.265	38.704
Μάιος	34.047	38.920
Απρίλιος	36.986	39.320
Μάρτιος	42.783	39.632
Φεβρουάριος	45.961	40.140
Ιανουάριος	45.969	40.454
<u>2015</u>		
Δεκέμβριος	44.550	40.868
Νοέμβριος	43.602	41.199

Πίνακας 2

Nace Αναθ. 2	Οικονομική Δραστηριότητα	Εγγεγραμμένοι Άνεργοι (πραγματικά στοιχεία)		
		Νοέμβριος 2016	Οκτώβριος 2017	Νοέμβριος 2017
A	Γεωργία, Δασοκομία και Αλιεία	257	220	210
B	Ορυχεία και Λατομεία	64	46	44
C	Μεταποίηση	2.878	2.291	2.288
D	Παροχή Ηλεκτρικού Ρεύματος, Φυσικού Αερίου, Ατμού και Κλιματισμού	23	18	16
E	Παροχή Νερού, Επεξεργασία Λυμάτων, Διαχείριση Αποβλήτων και Δραστηριότητες Εξυγίανσης	114	88	101
F	Κατασκευές	3.718	2.491	2.446
G	Χονδρικό και Λιανικό Εμπόριο, Επισκευή Μηχανοκίνητων Οχημάτων και Μοτοσικλετών	7.124	5.343	5.879
H	Μεταφορά και Αποθήκευση	1.484	850	1.281
I	Δραστηριότητες Υπηρεσιών Παροχής Καταλύματος και Υπηρεσιών Εστίασης	9.337	3.170	8.940
J	Ενημέρωση και Επικοινωνία	578	531	552
K	Χρηματοπιστωτικές και Ασφαλιστικές Δραστηριότητες	1.540	927	879
L	Διαχείριση Ακίνητης Περιουσίας	434	192	240
M	Επαγγελματικές, Επιστημονικές και Τεχνικές Δραστηριότητες	1.344	1.209	1.151
N	Διοικητικές και Υποστηρικτικές Δραστηριότητες	1.087	662	990
O	Δημόσια Διοίκηση και Άμυνα, Υποχρεωτική Κοινωνική Ασφάλιση	3.187	2.068	2.328
P	Εκπαίδευση	902	846	773
Q	Δραστηριότητες Σχετικές με την Ανθρώπινη Υγεία και την Κοινωνική Μέριμνα	505	454	476
R	Τέχνες, Διασκέδαση και Ψυχαγωγία	658	422	595
S	Άλλες Δραστηριότητες Παροχής Υπηρεσιών	674	509	619
T	Δραστηριότητες Νοικοκυριών	122	102	96
U	Δραστηριότητες Ετερόδικων Οργανισμών και Φορέων	32	18	20
	Νεοεισερχόμενοι	4.584	3.979	3.856
	Σύνολο	40.646	26.436	33.780

ΜΕΘΟΔΟΛΟΓΙΚΕΣ ΠΛΗΡΟΦΟΡΙΕΣ

Ορισμοί

Εγγεγραμμένοι Άνεργοι

Ο αριθμός των εγγεγραμμένων ανέργων αφορά τα άτομα άνω των 15 χρονών που αποτείνονται στα Επαρχιακά και Τοπικά Γραφεία Εργασίας του Τμήματος Εργασίας για εξεύρεση εργασίας και καταχωρούνται ως άνεργοι. Τα άτομα αυτά πρέπει να είναι ικανά και διαθέσιμα για εργασία και να αναζητούν ενεργά εργασία. Ο μηνιαίος αριθμός των εγγεγραμμένων ανέργων αφορά τα άτομα που κατά την τελευταία μέρα κάθε μήνα έχουν ενεργή αίτηση για εξεύρεση εργασίας.

Στον αριθμό των εγγεγραμμένων ανέργων δεν περιλαμβάνονται αυτοεργοδοτούμενοι, άτομα που ψάχνουν για εργασία με μερική απασχόληση καθώς επίσης και άτομα τα οποία ψάχνουν για εργασία σε συγκεκριμένη περιοχή ή σε συγκεκριμένο εργοδότη.

Εποχικά Διορθωμένα στοιχεία

Εποχική Διόρθωση είναι μια στατιστική τεχνική που αφαιρεί την επίδραση της εποχικότητας από μια χρονολογική σειρά, καθιστώντας με αυτό τον τρόπο περισσότερο ορατή την πραγματική τάση στη μεταβολή ενός μεγέθους. Για την εφαρμογή της εποχικής διόρθωσης η Στατιστική Υπηρεσία χρησιμοποιεί το λογισμικό Demetra 2.04 το οποίο έχει αναπτυχθεί από την Eurostat. Η παραγωγή των προσαρμοσμένων χρονοσειρών γίνεται με τον αλγόριθμο TRAMO&SEATS. Επισημαίνεται ότι λόγω της εποχικής διόρθωσης, επαναυπολογίζεται ολόκληρη η χρονολογική σειρά των μηνιαίων εκτιμήσεων κάθε φορά που προστίθενται τα στοιχεία ενός καινούργιου μήνα. Αυτός ο επαναυπολογισμός οδηγεί συχνά σε αναθεωρήσεις των εκτιμήσεων για τους προηγούμενους μήνες.

Σύστημα ταξινόμησης

Οι εγγεγραμμένοι άνεργοι κατά οικονομική δραστηριότητα δημοσιεύονται βάσει του συστήματος ταξινόμησης NACE Αναθ. 2.

Για περισσότερες πληροφορίες:

Ελένη Χριστοδουλίδου: Τηλ: +35722602142, Ηλ. Ταχ.: echristodoulidou@cystat.mof.gov.cy
Χριστόφορος Μιχαηλίδης: Τηλ: +35722602154, Ηλ. Ταχ.: cmichaelides@cystat.mof.gov.cy